

Cerințe speciale, tematica și bibliografia

pentru întocmirea proiectului în vederea dobândirii calității de membru în Comitetul Director al Studioului Teritorial de Radio Cluj, pentru domeniile: administrativ, economic, financiar și comercial

Conform prevederilor art. 2 din Regulamentul de organizare și desfășurare a concursului pentru selecția membrilor Comitetului Director, aprobat prin Hotărârea Consiliului de Administrație al SRR nr. 17/2010, cu modificările și completările ulterioare (HCA nr.62/2011, HCA nr. 78/2012), selecția are loc în 2 etape: evaluarea proiectelor depuse de către candidați și interviul candidaților pe baza proiectului depus.

Pentru elaborarea proiectului, SRR pune la dispoziția candidaților bibliografia recomandată și informații despre contextul organizațional și despre principalele realizări ale Studioului Teritorial Cluj.

A. Comitetul Director – atribuții generale și specifice

I. Atribuții generale

Comitetul Director Teritorial, împreună cu redactorul șef, asigură conducerea curentă a Studioului Teritorial de Radio Cluj, în limitele competențelor date de către Consiliul de Administrație al SRR.

Responsabilitatea conducerii *Comitetului Director Teritorial* aparține redactorului șef.

Comitetul Director al Studioului Teritorial de Radio Cluj este alcătuit din 4 membri, numiți de Consiliul de administrație, pentru un mandat de 2 ani, în urma câștigării concursului organizat în condițiile Regulamentului.

II. Atribuții specifice și incompatibilități ale membrilor Comitetului Director

În cadrul *Comitetului Director*, candidatul declarat câștigător asigură în mod special controlul procedural și de fond al inițiativelor din domeniile: administrativ, economic, financiar și comercial.

Incompatibilități pe durata mandatului

În calitatea sa de membru în *Comitetul Director*, **candidatul declarat câștigător** nu va putea face parte din consiliul de administrație al unei societăți comerciale sau participa la societăți comerciale în condițiile art. 23 alin. (4) din Legea nr. 41/1994, republicată, cu modificările și completările ulterioare. De asemenea, va fi obligat să nu ia sau să nu participe la luarea unei hotărâri ori, după caz, decizii, și

dispoziții sau să nu încheie un act juridic care produce un folos material pentru sine, pentru soțul său ori rudele sale de gradul I.

B. Evaluarea proiectului

Evaluarea proiectului se va face prin acordarea de punctaje fiecărui criteriu de evaluare.

Criteriilor le sunt circumscrise, după caz, subcriterii de evaluare. Suma punctajelor acordate subcriteriilor de evaluare reprezintă punctajul acordat criteriului.

Suma punctajelor acordate criteriilor de evaluare reprezintă punctajul acordat proiectului.

Punctajul maxim al proiectului este de: 100 puncte.

Punctajul minim pentru a fi declarat admis la etapa a doua de evaluare, interviul, este de: 60 puncte.

C. Criterii și subcriterii de evaluare a proiectului

a) Rolul și locul Studioului Teritorial de Radio Cluj în cadrul SRR și elaborarea unor propuneri privind evoluția acestuia.

1. analiza rolului și obiectului de activitate al SRR, prin prisma prevederilor Legii nr.41/1994;
2. analiza locului și rolului Studioului Teritorial de Radio Cluj în cadrul SRR, prin prisma prevederilor Legii nr.41/1994;
3. Contribuția Studioului Teritorial de Radio Cluj, la menținerea/creșterea locului și rolului SRR în piața furnizorilor de servicii media audio-vizuale.

b) Punerea în execuție și urmărirea modului de îndeplinire a Hotărârilor/Deciziilor Consiliului de Administrație.*

1. analiza Deciziilor/Dispozițiilor Comitetului Director al SRR din perspectiva termenelor pentru punerea lor în execuție;
2. propuneri privind modul de comunicare și urmărire a îndeplinirii HCA/DCA de către Comitetul Director Teritorial;
3. propuneri privind modul de comunicare și urmărire a îndeplinirii Dispozițiilor Comitetului Director Teritorial.

Notă

* *Se vor analiza Deciziile/Dispozițiile Comitetului Director al SRR din perioada 01 iulie 2010 – 30 noiembrie 2011.*

c) *Modalități de informare a Comitetului Director Teritorial privind utilizarea resurselor financiare.*

d) *Deciziile/Dispozițiile Comitetului Director - instrument de punere în execuție și de urmărire a modului de aplicare a Hotărârilor/Deciziilor Consiliului de Administrație*.*

1. analiza concordanței dintre **Deciziile/Dispozițiile Comitetului Director al SRR**, și actele administrative ale Consiliului de Administrație în aplicarea cărora s-au adoptat.

Notă

* *Se vor identifica și analiza 2 (două) dintre Deciziile/Dispozițiile Comitetului Director al SRR din perioada 01 iulie 2010 – 30 noiembrie 2011.*

D. Modalitatea de depunere și prezentare a proiectului

Proiectul se depune, într-un plic sigilat, în format electronic (CD/DVD) și pe suport de hârtie, într-un singur exemplar, fără semnătură.

Pe plic se vor menționa: numele și prenumele candidatului, Comitetul Director și domeniul pentru care candidează.

Proiectul întocmit de candidat este limitat la un număr de cel mult 25 de pagini, cu caractere Times New Roman, 12 pts, exclusiv titlurile și subtitlurile.

Proiectul va fi întocmit conform criteriilor și subcriteriilor prezentate la punctul C. **Criterii și subcriterii de evaluare a proiectului, cu respectarea și evidențierea dispozițiilor din actele normative și reglementările interne din bibliografia recomandată la punctul E.**

E. Bibliografie și informații despre SRR și Studioul Teritorial de Radio Cluj

1. Bibliografie

- a. Legea 41/1994, cu modificările și completările ulterioare, cap. 2 – art. 15 (e, j), art. 17 (d), cap. 4 – art.37 (2,3), art. 38 (1), art. 39-44;
- b. Legea sponsorizării nr. 32/1994, cu modificările și completările ulterioare;

- c. Legea 571/2003 privind Codul fiscal, cu modificările și completările ulterioare, art.46-54;
- d. Legea nr. 8/1996 privind dreptul de autor și drepturile conexe, art. 106, art. 113-121;
- e. OUG 119/1999, privind controlul intern și controlul financiar preventiv, cu modificările și completările ulterioare;
- f. OUG 34/2006, cu modificările și completările ulterioare – Cap. I – Dispoziții generale, Secțiunea a 3-a – Tipuri de contracte de achiziție publică – art. 3 – 7, Cap. II – Reguli comune aplicabile pentru atribuirea contractului de achiziție publică, Secțiunea 1 – Reguli generale – art. 18 – 20, Cap. II – Reguli comune aplicabile pentru atribuirea contractului de achiziție publică, Secțiunea a 2-a – Reguli de estimare a valorii contractului de achiziție publică – art. 25 – 32, Cap. II – Reguli comune aplicabile pentru atribuirea contractului de achiziție publică, Secțiunea a 5-a – Reguli de publicitate – paragraful 3, art. 55, Cap. III – Proceduri de atribuire, Secțiunea a 7-a – Cererea de oferte – art. 124 – 126;
- g. HG 977/2003 privind taxa pentru serviciul public de radiodifuziune, cu modificările și completările ulterioare.

2. Informații despre SRR (www.srr.ro) și Studiul Teritorial de Radio Cluj (http://radiocluj.ro/)

- a. Viziune, misiune, valori și principii SRR - Raport de activitate SRR 2007
<http://www.srr.ro/RadioRomania/rapoarte-20>
- b. Rezultatele activității SRR în perioada 2007-2010 – Rapoarte de activitate 2007-2010
<http://www.srr.ro/RadioRomania/rapoarte-20>
- c. Priorități și Obiectivelor strategice ale Societății Române de Radiodifuziune pentru perioada 2010-2014 – Hotărârea Consiliului de Administrație al SRR nr. 10/2010
<http://www.srr.ro/files/informatiipublice/Hotarari%20CA/2010/HotCA10din13.11.2010-Obiectivestrategice.pdf>
- d. Regulament de organizare și funcționare a Comitetului Director al SRR – Hotărârea Consiliului de Administrație al SRR nr.16/2011
<http://www.srr.ro/files/CY1923/PDF%20DIVERSE/HotarareaConsiliuluideAdministratiernr.16din19octombrie2011.pdf>
- e. Regulament de organizare și desfășurare a concursului pentru selecția membrilor Comitetului Director al SRR - Hotărârea Consiliului de Administrație al SRR nr.17/2011
<http://www.srr.ro/files/CY1923/PDF%20DIVERSE/HotarareaConsiliuluideAdministratiernr.17din19octombrie2011.pdf>
<http://www.srr.ro/files/CY1923/CA%202012/HotarareaConsiliuluideAdministratiernr.78din25.01.2012-ref.ModificareHCAnr.17-2011.pdf>
- f. Regulamentul privind perioada pilot a evaluării personalului de execuție, aprobat prin HCA nr. 20/2011
<http://www.srr.ro/files/informatiipublice/Hotarari%20CA/2011/ian/HotarareaCANr.20din12.01.2011Regulament.pdf>

- g. Regulamentul privind selecția managerilor și evaluarea managementului executiv în cadrul SRR - Hotărârea Consiliului de Administrație al SRR nr. 24 /2011
<http://www.srr.ro/files/informatiipublice/Hotarari%20CA/2011/feb/HCAnr.24.pdf>
- h. Hotărârea Consiliului de Administrație al SRR nr. 22/2011 privind numărul de membri ai Comitetului Director/Comitetelor Directoare ale Studiourilor Teritoriale
<http://www.srr.ro/files/informatiipublice/Hotarari%20CA/2011/mart/HotarareaCANr22.pdf>
- i. Hotărâri ale Consiliului de Administrație din perioada iulie 2010 - noiembrie 2011
http://www.srr.ro/RadioRomania/hotararile_consiliului_de_administratie-25
- j. Decizii ale Consiliului de Administrație din perioada iulie 2010 - noiembrie 2011
http://www.srr.ro/RadioRomania/deciziile_consiliului_de_administratie-40
- k. Decizii/Dispoziții ale Comitetului Director din perioada iulie 2010 - noiembrie 2011
http://www.srr.ro/RadioRomania/deciziile_comitetului_director-35

Anexe

Anexa 1 – Informații generale despre Studioul Teritorial de Radio Cluj;

Anexa 2 - Organigrama Studioului Teritorial de Radio Cluj;

Anexa 3 - Grila de Programe a Studioului Teritorial de Radio Cluj.

ANEXA 1

INFORMAȚII GENERALE DESPRE STUDIOUL TERITORIAL DE RADIO CLUJ

Studioul Teritorial de Radio Cluj este, conform Legii 41/1994, o unitate funcțională autonomă, fără personalitate juridică, subordonată Departamentului Producție Editorială al SRR (conform Organigramei SRR aprobată de către Consiliul de Administrație al SRR la 11 noiembrie 2009).

Studiourile Teritoriale sunt ordonatori secundari de credite și au dreptul să realizeze venituri proprii pentru susținerea și dezvoltarea activității.

Activitatea economică a Studioului se desfășoară conform Bugetului de venituri și cheltuieli, aprobat anual prin hotărârea Consiliului de Administrație al Societății Române de Radiodifuziune;

Finanțarea activității Studioului se realizează din:

- taxa pentru servicii de radiodifuziune;
- alocația bugetară pentru acoperirea cheltuielilor de dezvoltare și achiziționarea de echipamente și piese de schimb;
- venituri proprii din publicitate și sponsorizări;
- alte surse.

Finanțarea se realizează în limita Bugetului propriu de venituri și cheltuieli, ca parte componentă a Bugetului Societății, aprobat de Consiliul de Administrație al Societății Române de Radiodifuziune.

Studioul are obligația ca, periodic și/sau după cum este stabilit, să informeze conducerea Societății Române de Radiodifuziune asupra cheltuielilor de producție realizate în ultima lună; lunar, Studioul înaintează conducerii Departamentului Economic bilanța de venituri și cheltuieli.

Studioul Teritorial de Radio Cluj este organizat în mai multe Compartimente, subordonate Redactorului șef, astfel:

1. Compartimentul Editorial care are în componență:
 - a) Grup Producție Emisiuni în limba română
 - b) Grup Producție Emisiuni minorități

2. Compartimentul Tehnic

3. Compartimentul Economico-Administrativ

4. Studioul local Antena Sibiului care are în componență:
 - a) Grup Producție
 - b) Grup Tehnic

5. Studioul local Antena Sighetul Marmației care are în componență:
 - a) Grup Producție
 - b) Grup Tehnic

Studioul Teritorial Radio Cluj are un număr de 105 salariați, din care 105 angajați cu contract de muncă pe perioadă nedeterminată, astfel:

- Conducerea Radio Cluj: 4 angajați
- Compartimentul Editorial: 59 salariați
- Compartimentul Tehnic: 28 salariați
- Compartimentul Economico - Administrativ: 14 salariați

ANEXA 2

ORGANIGRAMA STUDIULUI TERITORIAL RADIO CLUJ

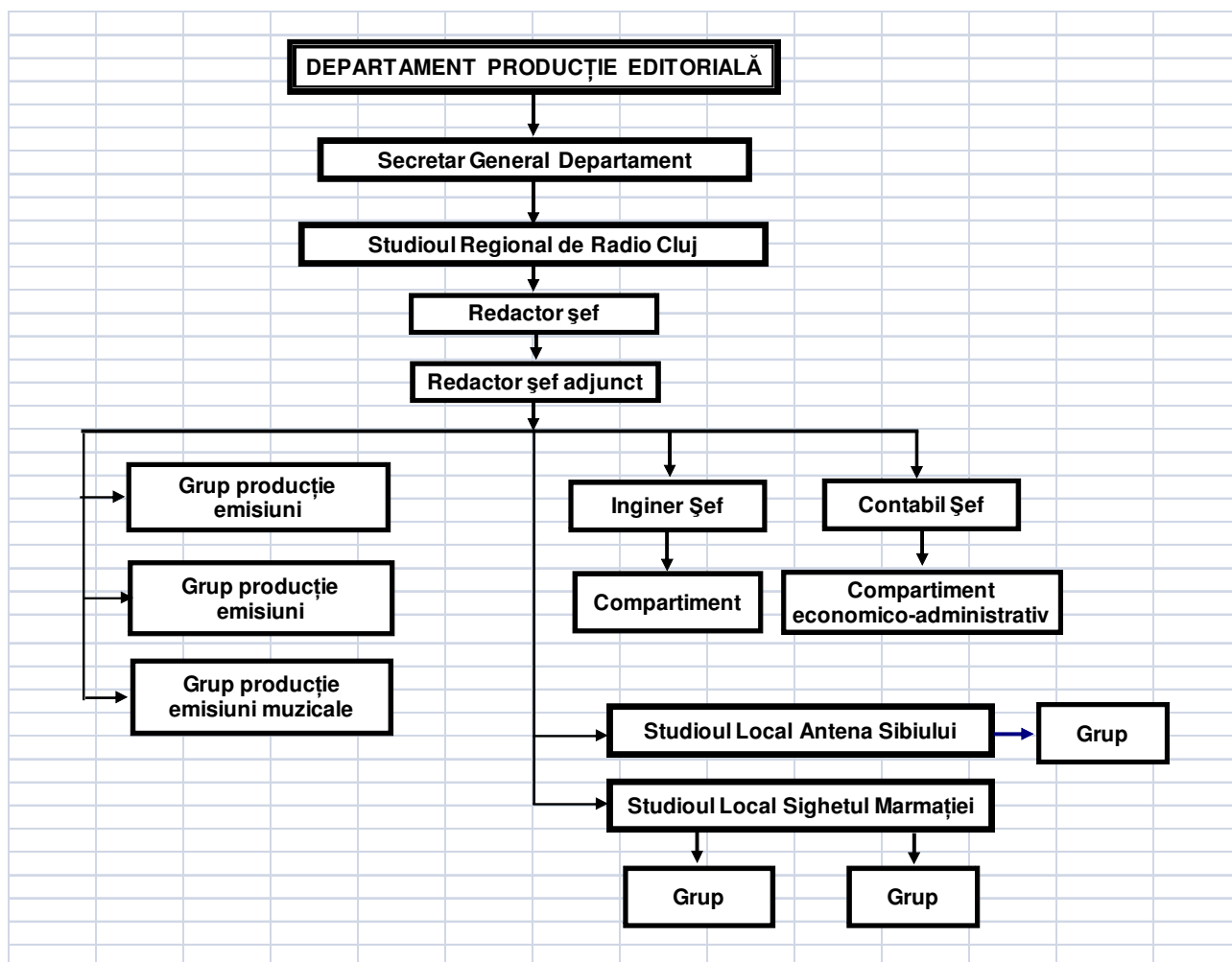

ANEXA 3

Grila de programe a Studioului Teritorial de Radio Cluj

Ora	LUNI	MARȚI	MIERCURI	JOI	VINERI	SĂMBĂȚĂ	DUMINICĂ
06:00						La tine-n sat	Top 10 (R)
07:15	Buna dimineata					România de nota 10	Aparatorii gleei
08:00	Magazinul de dimineata						Universul credintei
09:30	Magazin tematic						La izvor de cînt si dor
10:00	De 10 ori Romania					Sesam, deschide-te	Radiomagazin duminical
11:00						Sport Club Radio	
13:15	Exclusiv Magazin					Carte de vizită	
14:00	Exclusiv de Cluj					Top 10 Radio Cluj	
15:00	Ora sîlagăreilor "Slagerora"						Dedicatii muzicale
16:00	"Kavezo" - magazin						Videkrol-Videkre
17:00	Radiojurnal "Napora"						Teatru radiofonic
17:30	Magazin tematic						Viața creștină
18:00	Apelul de seara					Retrospectiva săptămânii	Peluza radio
19:00	Radio	Magazin		Cultural		Incursiuni de meloman	Diligenta de Bizant
20:00						Din gradina cu flori multe	Retrospectiva culturala
21:00	Muzica populara						Convorbiri
22:00	Nopti cu Radio Cluj					Maraton muzical	Teatru radiofonic
23:00						Non-Stop muzical	
00:00	Nocturna muzicala	radio				Super Sound	Serata Muzicală Radio ®
01:00						Diligenta de Bizant ®	
02:00	Nocturna muzicala - limba maghiara						
04:00	Muzica populara						

Ora	LUNI	MARTI	MIERCURI	JOI	VINERI	SĂMBĂȚĂ	DUMINICĂ
06:00						La tine-n sat	Top 10 (R)
07:15	Buna dimineata						Aparatorii gliei
08:00	Magazinul de dimineata						Universul credintei
09:30	Magazin tematic						La izvor de cânt și dor
10:00	De 10 ori Romania					Sesam, deschide-te	Radiomagazin duminical
11:00						Sport Club Radio	
13:15						Carte de vizită	
14:00						Top 10 Radio Cluj	Dedicatii muzicale
15:00						Ora șlagărelor "Slagerora"	
16:00						"Kavezo" - magazin	Videkrol-Videkre
17:00						Radiojurnal "Nappora"	Teatru radiofonic
17:30						Magazin tematic	Viața creștină
18:00						Retrospectiva săptămânii	Peluza radio
19:00	Radio	Magazin	Cultural			Diligenta de Bizant	
20:00						Incursiuni de meloman	Diligenta de Bizant
21:00						Din gradina cu flori multe	Retrospectiva culturala
21:00						Convorbiri	Convorbiri
22:00						Maraton muzical	Teatru radiofonic
23:00						Non-Stop muzical	
00:00	Nocturna muzicala	radio				Super Sound	Serata Muzicală Radio ®
01:00						Diligenta de Bizant ®	
02:00						Nocturna muzicala - limba maghiara	
04:00						Muzica populara	

Ora	LUNI	MARȚI	MIERCURI	JOI	VINERI	SĂMBĂȚĂ	DUMINICĂ	
06:00				Buna dimineața Sighet				
08:00				Magazinul de dimineața			Universul credinței	
09:30				Magazin tematic			La izvor de cînt și dor	
10:00						Sesam, deschide-te	Radiomagazin duminical	
11:00						Sport Club Radio		
13:15				Exclusiv Magazin		Carte de vizită		
14:00				Radio Sighet multicultural		Top 10 Radio Cluj	Dedicatii muzicale	
15:00				Ora șlagărelor "Slagerora"				
16:00				"Kavezo" - magazin			Videkrol-Videkre	
17:00				Radiojurnal "Napora"			Teatru radiofonic	
17:30				Magazin tematic			Viața creștină	
18:00				Apelul de seară		Retrospectiva săptămânii	Peluza radio	
19:00								
20:00								
21:00								
22:00				Emissiunea în limba germană (reluare)			Convorbiri	
23:00				Noapți cu Radio Cluj	Non-Stop muzical	Maraton muzical	Teatru radiofonic	
00:00	Nocturna muzicala			radio		Super Sound	Serata Muzicală Radio ®	
01:00						Diligenta de Bizant ®		
02:00								
04:00								
	Nocturna muzicala - limba maghiara							
	Muzica populara							