

Cerințe speciale, tematica și bibliografia

pentru întocmirea proiectului în vederea dobândirii calității de membru în Comitetul Director al Studioului Teritorial de Radio Cluj, pentru domeniile: tehnic și investițional

Conform prevederilor art. 2 din Regulamentul de organizare și desfășurare a concursului pentru selecția membrilor Comitetului Director, aprobat prin Hotărârea Consiliului de Administrație al SRR nr. 17/2010, cu modificările și completările ulterioare (HCA nr. 62/2011, HCA nr. 78/2012), selecția are loc în 2 etape: evaluarea proiectelor depuse de către candidați și interviul candidaților pe baza proiectului depus.

Pentru elaborarea proiectului, SRR pune la dispoziția candidaților bibliografia necesară și informații despre contextul organizațional și despre principalele realizări ale Studioului Teritorial Cluj.

A. Comitetul Director – atribuții generale și specifice

I. Atribuții generale

Comitetul Director Teritorial, împreună cu redactorul șef, asigură conducerea curentă a Studioului Teritorial de Radio Cluj, în limitele competențelor date de către Consiliul de Administrație al SRR.

Responsabilitatea conducerii *Comitetului Director Teritorial* aparține redactorului șef.

Comitetul Director al Studioului Teritorial de Radio Cluj este alcătuit din 4 membri, numiți de Consiliul de administrație, pentru un mandat de 2 ani, în urma câștigării concursului organizat în condițiile Regulamentului.

II. Atribuții specifice și incompatibilități ale membrilor Comitetului Director

În cadrul *Comitetului Director*, candidatul declarat câștigător asigură în mod special, controlul procedural și de fond al inițiativelor din domeniile: **tehnic și investițional**.

Incompatibilități pe durata mandatului

În calitatea sa de membru în *Comitetul Director*, **candidatul declarat câștigător** nu va putea face parte din consiliul de administrație al unei societăți comerciale sau participa la societăți comerciale în condițiile art. 23 alin. (4) din Legea nr. 41/1994, republicată, cu modificările și completările ulterioare. De asemenea, va fi obligat să nu ia sau să nu participe la luarea unei hotărâri ori, după caz, decizii, și dispoziții sau să nu încheie un act juridic care produce un folos material pentru sine, pentru soțul său ori rudele sale de gradul I.

B. Evaluarea proiectului

Evaluarea proiectului se va face prin acordarea de punctaje fiecărui criteriu de evaluare.

Criteriilor le sunt circumscrise, după caz, subcriterii de evaluare. Suma punctajelor acordate subcriteriilor de evaluare reprezintă punctajul acordat criteriului.

Suma punctajelor acordate criteriilor de evaluare reprezintă punctajul acordat proiectului.

Punctajul maxim al proiectului este de: 100 puncte.

Punctajul minim pentru a fi declarat admis la etapa a doua de evaluare, interviul, este de: 60 puncte.

C. Criterii și subcriterii de evaluare a proiectului

a) Rolul și locul Studioului Teritorial de Radio Cluj în cadrul SRR și elaborarea unor propuneri privind evoluția acestuia.

1. analiza rolului și obiectului de activitate al SRR, prin prisma prevederilor Legii nr.41/1994;
2. analiza locului și rolului Studioului Teritorial de Radio Cluj în cadrul SRR, prin prisma prevederilor Legii nr.41/1994;
3. Contribuția Studioului Teritorial de Radio Cluj, la menținerea/creșterea locului și rolului SRR în piața furnizorilor de servicii media audio-vizuale.

b) Punerea în execuție și urmărirea modului de îndeplinire a Hotărârilor/Deciziilor Consiliului de Administrație.*

1. analiza Deciziilor/Dispozițiilor Comitetului Director al SRR din perspectiva termenelor pentru punerea lor în execuție;
2. propuneri privind modul de comunicare și urmărire a îndeplinirii HCA/DCA de către Comitetul Director Teritorial;

3. propuneri privind modul de comunicare și urmărirea îndeplinirii Dispozițiilor Comitetului Director Teritorial.

Notă

** Se vor analiza Deciziile/Dispozițiile Comitetului Director al SRR din perioada 01 iulie 2010 – 30 noiembrie 2011.*

c) Analiza modalităților de valorificare a produselor Studioului Teritorial de Radio Cluj, și propuneri de diversificare a acestor modalități.

1. analiza suporturilor și tehnologiilor de difuzare a radioprogramelor Studioului Teritorial de Radio Cluj;
2. propuneri de valorificare a radioprogramelor Studioului Teritorial de Radio Cluj, prin diversificarea suporturilor și tehnologiilor de difuzare.

d) Deciziile/Dispozițiile Comitetului Director - instrument de punere în execuție și de urmărire a modului de aplicare a Hotărârilor/Deciziilor Consiliului de Administrație.*

1. analiza concordanței dintre **Deciziile/Dispozițiile Comitetului Director al SRR**, și actele administrative ale Consiliului de Administrație în aplicarea cărora s-au adoptat.

Notă

** Se vor identifica și analiza 2 (două) dintre **Deciziile/Dispozițiile Comitetului Director al SRR** din perioada 01 iulie 2010 – 30 noiembrie 2011.*

D. Modalitatea de depunere și prezentare a proiectului

Proiectul se depune, într-un plic sigilat, în format electronic (CD/DVD) și pe suport de hârtie, într-un singur exemplar, fără semnătură.

Pe plic se vor menționa: numele și prenumele candidatului, Comitetul Director și domeniul pentru care candidează.

Proiectul întocmit de candidat este limitat la un număr de cel mult 25 de pagini, cu caractere Times New Roman, 12 pts, exclusiv titlurile și subtitlurile.

Proiectul va fi întocmit conform criteriilor și subcriteriilor prezentate la punctul C. **Criterii și subcriterii de evaluare a proiectului, cu respectarea și evidențierea dispozițiilor din actele normative și reglementările interne din bibliografia recomandată la punctul E.**

E. Bibliografie și informații despre SRR și Studioul Teritorial de Radio Cluj

1. Bibliografie

- a. Legea nr. 41/1994, cu modificările și completările ulterioare, cap. 1 art.8, cap. 2 art. 15, 17, cap. 3;
- b. Legea audiovizualului nr. 504/2002 cu modificările și actualizările ulterioare – cap. I – art. 2, 6, cap. II – art. 17, art.19, cap. IV – art. 43, 44, 49, cap. V, cap. VII – art. 88, 96, cap. VIII – art. 97;
- c. Ordonanța de urgență a Guvernului nr. 79/2002 privind cadrul general de reglementare a comunicațiilor;
- d. Decizia CNA nr. 488/2010 privind procedura de acordare, modificare și de prelungire a valabilității licenței și a deciziei de autorizare audiovizuală;
- e. Decizia CNA nr. 412/2007 privind obligațiile ce revin radiodifuzorilor la înregistrarea programelor de radio și de televiziune;
- f. Decizia CNA nr.199/2005 privind retransmisia serviciilor de programe pe teritoriul României;
- g. Decizia președintelui Inspectoratului General pentru Comunicații și Tehnologia Informației nr. 658/2005 privind procedura de solicitare și de emitere a licențelor de utilizare a frecvențelor radio;
- h. Decizia Autorității Naționale de Administrare și Reglementare în Comunicații nr. 629/2010 privind procedura de autorizare a furnizării serviciilor de programe audiovizuale;
- i. Decizia Autorității Naționale de Administrare și Reglementare în Comunicații nr. 338/2010 privind regimul de autorizare generală pentru furnizarea rețelelor și a serviciilor de comunicații electronice;
- j. Decizia Autorității Naționale de Administrare și Reglementare în Comunicații nr.169/2009 privind desemnarea Societății Naționale de Radiocomunicații ca fiind furnizor cu putere semnificativă pe piața serviciilor de transmisie în format analogic prin intermediul sistemelor radioelectrice terestre a serviciilor publice de programe

de televiziune, pe piața serviciilor de transmisie în format analogic prin intermediul sistemelor radioelectrice terestre a serviciilor publice de programe de radiodifuziune în banda de frecvențe FM și pe piața serviciilor de transmisie în format analogic prin intermediul sistemelor radioelectrice terestre a serviciilor publice de programe de radiodifuziune în banda de frecvențe AM.

2. Informații despre SRR (www.srr.ro) și Studioul Teritorial de Radio Cluj (http://radiocluj.ro/)

- a. Viziune, misiune, valori și principii SRR - Raport de activitate SRR 2007
<http://www.srr.ro/RadioRomania/rapoarte-20>
- b. Rezultatele activității SRR în perioada 2007-2010 – Rapoarte de activitate 2007-2010
<http://www.srr.ro/RadioRomania/rapoarte-20>
- c. Priorități și Obiectivelor strategice ale Societății Române de Radiodifuziune pentru perioada 2010-2014 – Hotărârea Consiliului de Administrație al SRR nr. 10/2010
<http://www.srr.ro/files/informatiipublice/Hotarari%20CA/2010/HotCA10din13.11.2010-Obiectivestrategice.pdf>
- d. Regulament de organizare și funcționare a Comitetului Director al SRR – Hotărârea Consiliului de Administrație al SRR nr.16/2011
<http://www.srr.ro/files/CY1923/PDF%20DIVERSE/HotarareaConsiliuluideAdministrati enr.62din19octombrie2011.pdf>
- e. Regulament de organizare și desfășurare a concursului pentru selecția membrilor Comitetului Director al SRR - Hotărârea Consiliului de Administrație al SRR nr.17/2011
<http://www.srr.ro/files/CY1923/PDF%20DIVERSE/HotarareaConsiliuluideAdministrati enr.62din19octombrie2011.pdf>
<http://www.srr.ro/files/CY1923/CA%202012/HotarareaConsiliuluideAdministrati enr.78 din25.01.2012-ref.ModificareHCAnr.17-2011.pdf>
- f. Regulamentul privind perioada pilot a evaluării personalului de execuție, aprobat prin HCA nr. 20/2011
<http://www.srr.ro/files/informatiipublice/Hotarari%20CA/2011/ian/HotarareaCAnr.20din12.01.2011Regulament.pdf>
- g. Regulamentul privind selecția managerilor și evaluarea managementului executiv în cadrul SRR - Hotărârea Consiliului de Administrație al SRR nr. 24 /2011
<http://www.srr.ro/files/informatiipublice/Hotarari%20CA/2011/feb/HCAnr.24.pdf>
- h. Hotărârea Consiliului de Administrație al SRR nr. 22/2011privind numărul de membri ai Comitetului Director/Comitetelor Directoare ale Studiourilor Teritoriale
<http://www.srr.ro/files/informatiipublice/Hotarari%20CA/2011/mart/HotarareaCAnr22.pdf>
- i. Hotărâri ale Consiliului de Administrație din perioada iulie 2010 - noiembrie 2011
http://www.srr.ro/RadioRomania/hotararile_consiliului_de_administratie-25
- j. Decizii ale Consiliului de Administrație din perioada iulie 2010 - noiembrie 2011
http://www.srr.ro/RadioRomania/deciziile_consiliului_de_administratie-40

- k. Decizii/Dispoziții ale Comitetului Director din perioada iulie 2010 - noiembrie 2011
http://www.srr.ro/RadioRomania/deciziile_comitetului_director-35

Anexe

Anexa 1 – Informații generale despre Studioul Teritorial de Radio Cluj;

Anexa 2 – Organigrama Studioului Teritorial de Radio Cluj;

Anexa 3 – Grila de Programe a Studioului Teritorial de Radio Cluj

ANEXA 1

INFORMAȚII GENERALE DESPRE STUDIOUL TERITORIAL DE RADIO CLUJ

Studioul Teritorial de Radio Cluj este, conform Legii 41/1994, o unitate funcțională autonomă, fără personalitate juridică, subordonată Departamentului Producție Editorială al SRR (conform Organigramei SRR aprobată de către Consiliul de Administrație al SRR la 11 noiembrie 2009).

Studiourile Teritoriale sunt ordonatori secundari de credite și au dreptul să realizeze venituri proprii pentru susținerea și dezvoltarea activității.

Activitatea economică a Studioului se desfășoară conform Bugetului de venituri și cheltuieli, aprobat anual prin hotărârea Consiliului de Administrație al Societății Române de Radiodifuziune;

Finanțarea activității Studioului se realizează din:

- taxa pentru servicii de radiodifuziune;
- alocația bugetară pentru acoperirea cheltuielilor de dezvoltare și achiziționarea de echipamente și piese de schimb;
- venituri proprii din publicitate și sponsorizări;
- alte surse.

Finanțarea se realizează în limita Bugetului propriu de venituri și cheltuieli, ca parte componentă a Bugetului Societății, aprobat de Consiliul de Administrație al Societății Române de Radiodifuziune.

Studioul are obligația ca, periodic și/sau după cum este stabilit, să informeze conducerea Societății Române de Radiodifuziune asupra cheltuielilor de producție realizate în ultima lună; lunar, Studioul înaintează conducerii Departamentului Economic bilanș de venituri și cheltuieli.

Studioul Teritorial de Radio Cluj este organizat în mai multe Compartimente, subordonate Redactorului șef, astfel:

1. Compartimentul Editorial care are în componență:
 - a) Grup Producție Emisiuni în limba română
 - b) Grup Producție Emisiuni minorități

2. Compartimentul Tehnic

3. Compartimentul Economico - Administrativ

4. Studioul local Antena Sibiului care are în componență:
 - a) Grup Producție
 - b) Grup Tehnic

5. Studioul local Antena Sighetul Marmației care are în componență:
 - a) Grup Producție
 - b) Grup Tehnic

Studioul Teritorial Radio Cluj are un număr de 105 salariați, din care 105 angajați cu contract de muncă pe perioadă nedeterminată, astfel:

- Conducerea Radio Cluj: 4 angajați
- Compartimentul Editorial: 59 salariați
- Compartimentul Tehnic: 28 salariați
- Compartimentul Economico-Administrativ: 14 salariați

ANEXA 2

ORGANIGRAMA STUDIOULUI TERITORIAL CLUJ

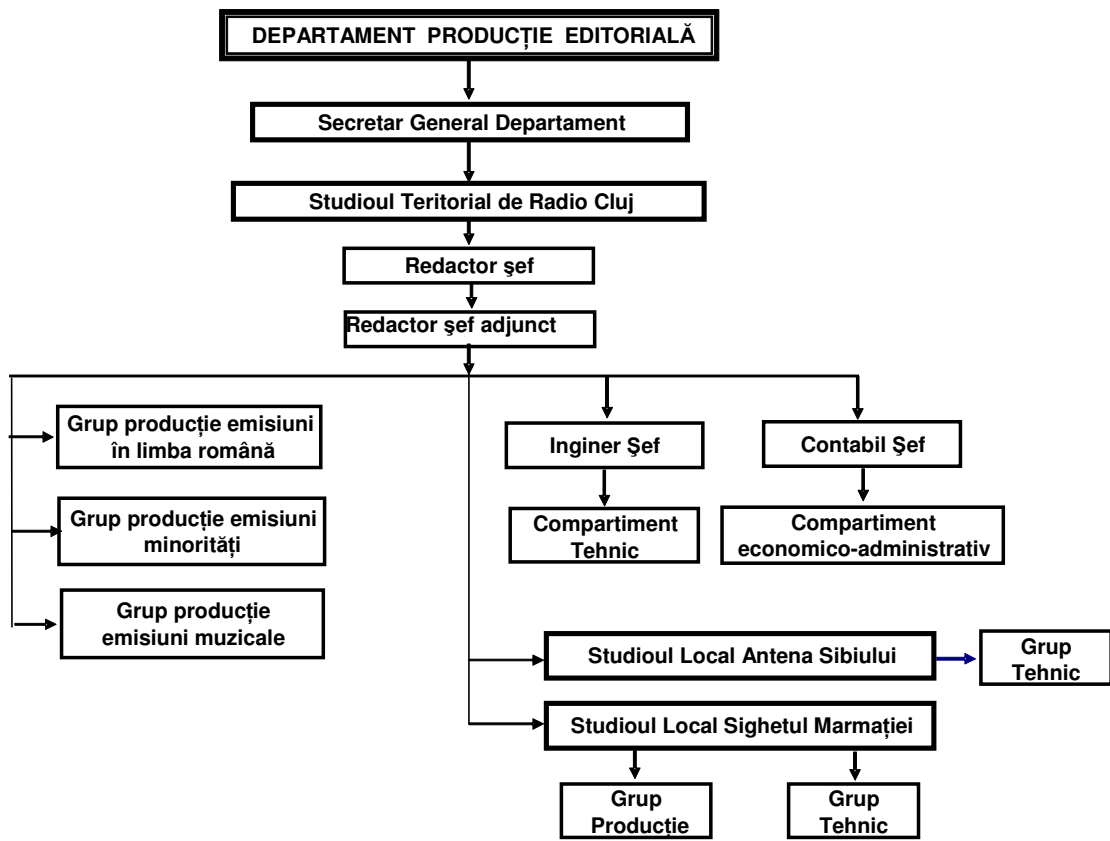

ANEXA 3

GRILA DE PROGRAME

Ora	LUNI	MARȚI	MIERCURI	JOI	VINERI	SĂMBĂȚĂ	DUMINICĂ
06:00	Buna dimineata					La tine-n sat	Top 10 (R)
07:15	Magazinul de dimineata					România de nota 10	Aparatorii gliei
08:00	Magazinul de dimineata						Universul credintei
09:30	Magazin tematic						La izvor de cînt si dor
10:00	De 10 ori Romania					Sesam, deschide-te	Radiomagazin duminical
11:00	Exclusiv Magazin					Sport Club Radio	
13:15	Exclusiv de Cluj					Carte de vizită	
14:00	Ora șlagărelor "Slagerora"					Top 10 Radio Cluj	Dedicatii muzicale
15:00	"Kavezo" - magazin						Videkrol-Videkre
16:00	Radiojurnal "Napora"						Teatru radiofonic
17:30	Magazin tematic						Viața creștină
18:00	Apelul de seara					Retrospectiva săptămânii	Peluza radio
19:00	Radio	Magazin	Cultural		Incursiuni de meloman	Diligenta de Bizant	
20:00	Muzica populara					Din gradina cu flori multe	Retrospectiva culturala
21:00	Muzica populara					Maraton muzical	Convorbiri
22:00	Nopți cu Radio Cluj					Non-Stop muzical	Teatru radiofonic
23:00	Nocturna muzicala radio					Super Sound	Serata Muzicală Radio ®
00:00	Nocturna muzicala - limba maghiara					Diligenta de Bizant ®	
01:00	Muzica populara						
02:00							
04:00							

Ora	LUNI	MARȚI	MERCURI	JOI	VINERI	SĂMBĂȚĂ	DUMINICĂ	
06:00						La tine-n sat	Top 10 (R)	
07:15			Buna dimineata				Aparatorii gliei	
08:00			Magazinul de dimineata				Universul credintei	
09:30			Magazin tematic				La izvor de cânt și dor	
10:00			De 10 ori Romania			Sesam, deschide-te	Radiomagazin duminical	
11:00						Sport Club Radio		
13:15			Sibiul, azi			Carte de vizită		
14:00						Top 10 Radio Cluj		
15:00			Hai, acasă!			Ora slăgărelor "Slagerora"	Dedicatii muzicale	
16:00						"Kavezo" - magazin	Videkrol-Videkre	
17:00						Radiojurnal "Napora"	Teatru radiofonic	
17:30			Întâlniri sibiene			Magazin tematic	Viața creștină	
18:00			Apelul de seară			Retrospectiva săptămânii	Peluza radio	
19:00		Radio	Magazin	Cultural		Incursiuni de meloman	Diligenta de Bizant	
20:00						Din gradina cu flori multe	Retrospectiva culturala	
21:00		Muzica populara					Convorbiri	
22:00			Nopți cu Radio Cluj		Non-Stop muzical	Maraton muzical	Teatru radiofonic	
23:00								
00:00	Nocturna muzicala	radio				Super Sound	Serata Muzicală Radio ®	
01:00						Diligenta de Bizant ®		
02:00								
04:00								
	Nocturna muzicala - limba maghiara							
	Muzica populara							

Ora	LUNI	MARTI	MIERCURI	JOI	VINERI	SĂMBĂȚĂ	DUMINICĂ
06:00							
08:00			Buna dimineata Sighet				Universul credintei
09:30			Magazinul de dimineata				La izvor de cînt si dor
10:00			Magazin tematic				Radiomagazin duminical
11:00						Sesam, deschide-te	
13:15			Exclusiv Magazin			Sport Club Radio	
14:00			Radio Sighet multicultural			Carte de vizită	
15:00			Radio Sighet multicultural			Top 10 Radio Cluj	Dedicatii muzicale
16:00			Ora șlagărelor "Slagerora"				
17:00			"Kavezo" - magazin				Videkrol-Videkre
17:30			Radiojurnal "Napora"				Teatru radiofonic
18:00			Magazin tematic				Viața creștină
19:00			Apelul de seara			Retrospectiva săptămânii	Peluza radio
20:00							
21:00							
22:00			Emisiunea în limba germană (reluare)				Convorbiri
23:00			Nopți cu Radio Cluj		Non-Stop muzical	Maraton muzical	Teatru radiofonic
00:00	Nocturna	muzicala	radio			Super Sound	Serata Muzicală Radio ®
01:00						Diligenta de Bizant ®	
02:00							
04:00			Nocturna muzicala - limba maghiara				
			Muzica populara				