

Cerințe speciale, tematica și bibliografia

pentru întocmirea proiectului în vederea dobândirii calității de membru în Comitetul Director al Studioului Teritorial de Radio Târgu-Mureș, pentru reprezentantul realizatorilor emisiunilor în limba minorităților

Conform prevederilor art. 2 din Regulamentul de organizare și desfășurare a concursului pentru selecția membrilor Comitetului Director, aprobat prin Hotărârea Consiliului de Administrație al SRR nr. 17/2010, cu modificările și completările ulterioare, selecția are loc în 2 etape: evaluarea proiectelor depuse de către candidați și interviul candidaților pe baza proiectului depus.

Pentru elaborarea proiectului, SRR pune la dispoziția candidaților bibliografia necesară și informații despre contextul organizațional și despre principalele realizări ale Studioului Teritorial Târgu-Mureș.

A. Comitetul Director – atribuții generale și specifice

I. Atribuții generale

Comitetul Director Teritorial, împreună cu redactorul șef, asigură conducerea curentă a Studioului Teritorial de Radio Târgu-Mureș, în limitele competențelor date de către Consiliul de Administrație al SRR.

Responsabilitatea conducerii *Comitetului Director Teritorial* aparține redactorului șef.

Comitetul Director al Studioului Teritorial de Radio Târgu-Mureș este alcătuit din 4 membri, numiți de Consiliul de administrație, pentru un mandat de 2 ani, în urma câștigării concursului organizat în condițiile Regulamentului.

II. Atribuții specifice și incompatibilități ale membrilor Comitetului Director

În cadrul *Comitetului Director*, candidatul declarat câștigător asigură în mod special, controlul procedural și de fond al inițiativelor din domeniul editorial respectiv, **emisiunile în limbi ale minorităților**.

Incompatibilități pe durata mandatului

În calitatea sa de membru în *Comitetul Director*, **candidatul declarat câștigător** nu va putea face parte din consiliul de administrație al unei societăți comerciale sau participa la societăți comerciale în condițiile art. 23 alin. (4) din Legea nr. 41/1994, republicată, cu modificările și completările ulterioare. De asemenea, va fi obligat să nu ia sau să nu participe la luarea unei hotărâri ori, după caz, decizii, și dispoziții sau să nu încheie un act juridic care produce un folos material pentru sine, pentru soțul său ori rudele sale de gradul I.

B. Evaluarea proiectului:

Evaluarea proiectului se va face prin acordarea de punctaje fiecărui criteriu de evaluare.

Criteriilor le sunt circumscrise, după caz, subcriterii de evaluare. Suma punctajelor acordate subcriteriilor de evaluare reprezintă punctajul acordat criteriului.

Suma punctajelor acordate criteriilor de evaluare reprezintă punctajul acordat proiectului.

Punctajul maxim al proiectului este de: 100 puncte.

Punctajul minim pentru a fi declarat admis la etapa a doua de evaluare, interviul, este de: 60 puncte.

C. Criterii și subcriterii de evaluare a proiectului

a) Rolul și locul Studioului Teritorial de Radio Târgu-Mureș în cadrul SRR și elaborarea unor propuneri privind evoluția acestuia.

1. analiza rolului și obiectului de activitate al SRR, prin prisma prevederilor Legii nr.41/1994;
2. analiza locului și rolului Studioului Teritorial de Radio Târgu-Mureș în cadrul SRR, prin prisma prevederilor Legii nr.41/1994;
3. Contribuția Studioului Teritorial de Radio Târgu-Mureș, la menținerea/creșterea locului și rolului SRR în piața furnizorilor de servicii media audio-vizuale.

b) Punerea în execuție și urmărirea modului de îndeplinire a Hotărârilor/Deciziilor Consiliului de Administrație.*

1. analiza Deciziilor/Dispozițiilor Comitetului Director al SRR din perspectiva termenelor pentru punerea lor în execuție;
2. propuneri privind modul de comunicare și urmărire a îndeplinirii HCA/DCA de către Comitetul Director Teritorial;
3. propuneri privind modul de comunicare și urmărire a îndeplinirii Dispozițiilor Comitetului Director Teritorial.

Notă

* Se vor analiza Deciziile/Dispozițiile Comitetului Director al SRR din perioada 01 iulie 2010 – 30 noiembrie 2011.

c) Conținut editorial și spațiu de emisie pentru comunitățile naționale.

1. Analiza raportului dintre spațiul de emisie alocat produselor editoriale adresate comunităților naționale, în grila de programe, și reprezentativitatea comunităților, în zona de acoperire a Studioului Teritorial de Radio Târgu-Mureș;

2. Analiza produselor radiofonice adresate comunităților naționale, din grila de programe a Studioului Teritorial de Radio Târgu-Mureș din punct de vedere al criteriului oportunității.

d) Deciziile/Dispozițiile Comitetului Director - punere în execuție și de urmărire a modului de aplicare a Hotărârilor/Deciziilor Consiliului de Administrație.*

1. analiza concordanței dintre **Deciziile/Dispozițiile Comitetului Director al SRR**, și actele administrative ale Consiliului de Administrație în aplicarea cărora s-au adoptat.

Notă

* Se vor identifica și analiza 2 (două) dintre **Deciziile/Dispozițiile Comitetului Director al SRR** din perioada 01 iulie 2010 – 30 noiembrie 2011.

D. Modalitatea de depunere și prezentare a proiectului

Proiectul se depune, într-un plic sigilat, în format electronic (CD/DVD) și pe suport de hârtie, într-un singur exemplar, fără semnătură.

Pe plic se vor menționa: numele și prenumele candidatului, Comitetul Director și domeniul pentru care candidează.

Proiectul întocmit de candidat este limitat la un număr de cel mult 25 de pagini, cu caractere Times New Roman, 12 pts, exclusiv titlurile și subtitlurile.

Proiectul va fi întocmit conform criteriilor și subcriteriilor prezentate la punctul C. **Criterii și subcriterii de evaluare a proiectului, cu respectarea și evidențierea dispozițiilor din actele normative și reglementările interne din bibliografia recomandată la punctul E.**

E. Bibliografie și informații despre SRR și Studioul Teritorial de Radio Târgu-Mureș

1. Bibliografie

- a. Legea 41/1994, cu modificările și completările ulterioare, cap. 1,2;
- b. Legea audiovizualului nr. 504/2002, cu modificările și completările ulterioare;
- c. Decizia CNA nr. 220 din 24 februarie 2011 privind Codul de reglementare a conținutului audiovizual

2. Informații despre SRR (www.srr.ro) și Studioul Teritorial de Radio Târgu-Mureș (<http://www.radiomures.ro>)

- a. Viziune, misiune, valori și principii SRR - Raport de activitate SRR 2007
<http://www.srr.ro/RadioRomania/rapoarte-20>

- b. Rezultatele activității SRR în perioada 2007-2010 – Rapoarte de activitate 2007-2010
<http://www.srr.ro/RadioRomania/rapoarte-20>
- c. Priorități și Obiectivelor strategice ale Societății Române de Radiodifuziune pentru perioada 2010-2014 – Hotărârea Consiliului de Administrație al SRR nr. 10/2010
<http://www.srr.ro/files/informatiipublice/Hotarari%20CA/2010/HotCA10din13.11.2010-Obiectivestrategice.pdf>
- d. Regulament de organizare și funcționare a Comitetului Director al SRR – Hotărârea Consiliului de Administrație al SRR nr.16/2011
<http://www.srr.ro/files/informatiipublice/Hotarari%20CA/2011/ian/HotarareaCANr16din12ian.pdf>
- e. Regulament de organizare și desfășurare a concursului pentru selecția membrilor Comitetului Director al SRR - Hotărârea Consiliului de Administrație al SRR nr.17/2011
<http://www.srr.ro/files/informatiipublice/Hotarari%20CA/2011/ian/HotarareaCANr17din12ian.pdf>
- f. Regulamentul privind perioada pilot a evaluării personalului de execuție, aprobat prin HCA nr. 20/2011
<http://www.srr.ro/files/informatiipublice/Hotarari%20CA/2011/ian/HotarareaCANr.20din12.01.2011Regulament.pdf>
- g. Regulamentul privind selecția managerilor și evaluarea managementului executiv în cadrul SRR - Hotărârea Consiliului de Administrație al SRR nr. 24 /2011
<http://www.srr.ro/files/informatiipublice/Hotarari%20CA/2011/feb/HCANr.24.pdf>
- h. Hotărârea Consiliului de Administrație al SRR nr. 22/2011privind numărul de membri ai Comitetului Director/Comitetelor Directoare ale Studiourilor Teritoriale
<http://www.srr.ro/files/informatiipublice/Hotarari%20CA/2011/mart/HotarareaCANr22.pdf>
- i. Hotărâri ale Consiliului de Administrație din perioada iulie 2010 - noiembrie 2011
http://www.srr.ro/RadioRomania/hotararile_consiliului_de_administratie-25
- j. Decizii ale Consiliului de Administrație din perioada iulie 2010 - noiembrie 2011
http://www.srr.ro/RadioRomania/deciziile_consiliului_de_administratie-40
- k. Decizii/Dispoziții ale Comitetului Director din perioada iulie 2010 - noiembrie 2011
http://www.srr.ro/RadioRomania/deciziile_comitetului_director-35

Anexe

Anexa 1 – Informații generale despre **Studioul Teritorial de Radio Târgu-Mureș**;

Anexa 2 – Organigrama Studioului Teritorial de Radio Târgu-Mureș;

Anexa 3 – Grila de Programe a Studioului Teritorial de Radio Târgu-Mureș.

INFORMAȚII GENERALE DESPRE STUDIOUL TERITORIAL DE RADIO TÂRGU-MUREȘ

Studioul Teritorial de Radio Târgu-Mureș este, conform Legii 41/1994, o unitate funcțională autonomă, fără personalitate juridică, subordonată Departamentului Producție Editorială al SRR (conform Organigramei SRR aprobată de către Consiliul de Administrație al SRR la 11 noiembrie 2009).

Studiourile Teritoriale sunt ordonatori secundari de credite și au dreptul să realizeze venituri proprii pentru susținerea și dezvoltarea activității.

Activitatea economică a Studioului se desfășoară conform Bugetului de venituri și cheltuieli, aprobat anual prin hotărârea Consiliului de Administrație al Societății Române de Radiodifuziune;

Finanțarea activității Studioului se realizează din:

- cota parte din taxa de abonament;
- cota parte din alocația bugetară pentru acoperirea cheltuielilor de dezvoltare și achiziționarea de echipamente și piese de schimb;
- venituri proprii din publicitate și sponsorizări;
- alte surse.

Finanțarea se realizează în limita Bugetului propriu de venituri și cheltuieli, ca parte componentă a Bugetului Societății, aprobat de Consiliul de Administrație al Societății Române de Radiodifuziune;

Studioul are obligația ca, periodic și/sau după cum este stabilit, să informeze conducerea Societății Române de Radiodifuziune asupra cheltuielilor de producție realizate în ultima lună; lunar, Studioul înaintează conducerii Departamentului Economic bilanța de venituri și cheltuieli.

Studioul Teritorial de Radio Târgu-Mureș este organizat în mai multe Compartimente, subordonate Redactorului șef, astfel:

1. Compartimentul Editorial care are în componență:

- a) Grup Producție Emisiuni în limba română
- b) Grup Producție Emisiuni minorități
- c) Grup Producție Emisiuni muzicale

2. Compartimentul Tehnic

3. Compartimentul Economico-Administrativ

4. Studioul local Antena Brașovului care are în componență:

- a) Grup Producție
- b) Grup Tehnic

Studioul Teritorial Radio Târgu-Mureș are un număr de 89 de salariați, din care 88 angajați cu contract de muncă pe perioadă nedeterminată, astfel:

- Conducerea Radio Târgu-Mureș: 4 angajați
- Compartimentul Editorial: 42 salariați (39 RTM +3 Subredactia Antena Brasov=42)
- Compartimentul Tehnic: 26 salariați (25 RTM +1 Subredactia Antena Brasov=26)
- Compartimentul Economico-Administrativ: 17 salariați

ORGANIGRAMA STUDIULUI TERITORIAL TÂRGU-MUREȘ

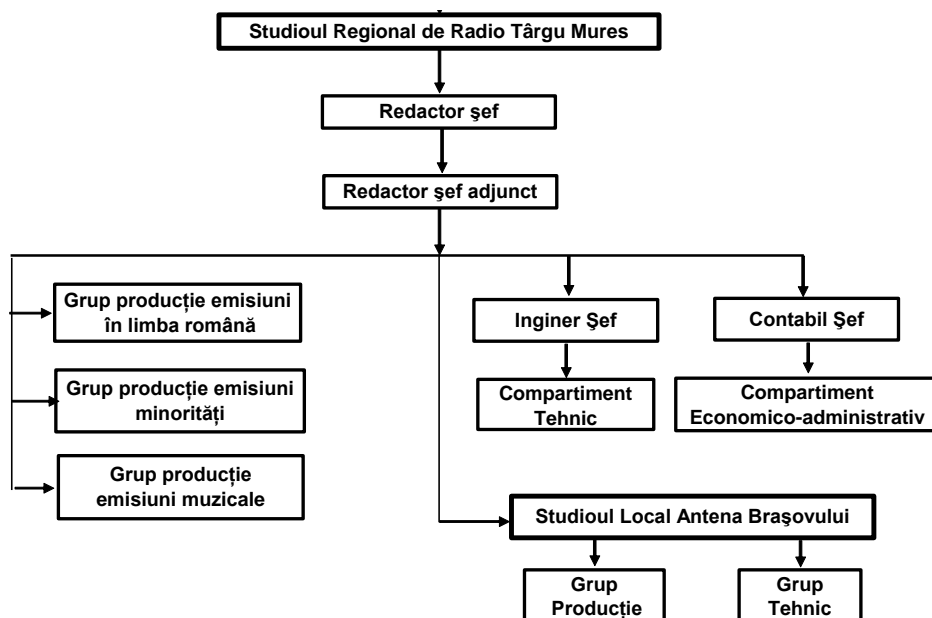

III.1. GRILA DE PROGRAME

Grila în limba română FM + AM, sept 2011 – sept 2012:

| ORA | SĂMBĂTĂ | DUMINICĂ |
|-------------|--|--|
| 06,00-07,00 | LADA CU ZESTRE Maria Costea Lirca | Top Transilvania Maria Costea Lirca |
| 07,00 | RADIOJURNAL SRR | RADIOJURNAL SRR |
| 07,00-08,00 | LACSOBACHT I, II, III Rudi Moca EMISIUNEA JANDARMERIEI, IV Sorin Şchiopu | ACASĂ, ÎN ARDEAL Liviu Podeanu |
| 08,00-09,00 | EMISIUNEA ÎN LIMBA MAGHIARĂ | CREDO Ion Caloi |
| 09,00-10,00 | | LUMEA COPIILOR Dana Ardelean |
| 10,00-11,00 | | PROGRAM ÎN LIMBA MAGHIARĂ |
| 11,00-13,00 | SPORT CLUB RADIO / ACTUALITĂȚI, MUZICĂ SI SPORT A.Rațiu V.Voaideş, S.Cioloboc | |
| 13,00-13,15 | RADIOJURNAL SRR | |
| 13,15-14,00 | LA CRATIȚĂ CU EMA/CARTE DE IDENTITATE Emanuela Aranyos | |
| 14,00-18,00 | PROGRAM ÎN LIMBA MAGHIARĂ | |
| 18,05-19,00 | RADIOGRAFII (RETROSPECTIVA SĂPTĂMÂNII) Sorin Şchiopu | MAGAZIN SPORTIV A.Rațiu V.Voaideş, S.Cioloboc |
| 19,05-20,00 | NOSTALGII MUZICALE Letiția Brădeanu | |
| 20,05-22,00 | TOP 30 RTM Cristian Crăciun & Cristina Pop | RADIODRAMA (TEATRU RADIOFONIC) Diana Popdan Ana Maria Galea |
| 22,05-24,00 | NOAPTE DE POVEȘTI Roxana Marian Emisiune interactivă | |

| ORA | LUNI-JOI | VINERI |
|-------------|---|--|
| 06,00-07,00 | BUNĂ DIMINEAȚA, TRANSILVANIA Prezentator –Raul Hațegan Echipa: Radu Florea ; Dana Ardelean, Septimiu Cioloboc LA ORA 7,00 – RADIOJURNAL SRR *LA ORA 8,00 – JURNALUL DE DIMINEAȚĂ – Corina Fontu & Camera știrilor | |
| 09,00-10,00 | PĂREREA TA (EMISIUNE INTERACTIVĂ CU INVITAT) Lumița Avram | |
| 10,00-11,00 | DE ZECE ORI, ROMÂNIA! Bianca Tomuț | |
| 11,00-18,00 | PROGRAM ÎN LIMBA MAGHIARĂ | |
| 18,00-18,30 | JURNALUL DE SEARĂ – Corina Fontu & Camera știrilor | |
| 18,30-19,00 | Km O Corina Fontu, Gabriela Pîncă, Vlad Amariei (talk show)- emisiune cu invitat | |
| 19,05-19,30 | POPASURI ÎN COTIDIAN Lucian Săcălean, Veronica Ilie, Valentin Marica, Sorina Bota | |
| 19,35-20,00 | EMISIUNEA PARTIDELOR Sorin Șchiopu | |
| 20,05-21,00 | TRANSILVANIA ÎN DIRECT Maria Lechințan Andrei Romanică, M. C. Lirca | |
| 21,05-22,00 | VITRALII Valentin Marica Ioan Curtifan, Diana Popdan , Margareta Pușcaș | |
| 22,00-22,30 | JURNALUL DE NOAPTE Corina Fontu & Camera știrilor | |
| 22,30-23,00 | Serata Muzicală RTM Letiția Brădeanu | WEEK-END RTM Cristian Crăciun & Cristina Pop |
| 23,00-24,00 | PASAJ URBAN Ana Maria Galea Letiția Brădeanu | |

Buletine de știri

Luni –Vineri: 6,00; 9,00;19,00;20,00;21,00;23,00 Jurnale 8,00;18,00;22,00

Sambata – buletine de știri: 6,00;18,00;19,20,00;21,00;22,00;23,00

Duminică - buletine de știri: 6,00;8,00;9,00;18,00;18,00;20,00;21,00;22,00;23,00

Camera știrilor și reporteri : Corina Fontu, Gabriela Pîncă, Cristina Bulbescu, Vlad Amariei, Iulia Capalna, Sanda Cerghizan, Raluca Creț, Valentin Rusu, Adela Ivan.

Biroul de producție : Bianca Tomuț, Roxana Mărginean, Adrian Bulbescu

Grila în limba maghiară FM + AM, sept 2011 – sept 2012:

| ORA | LUNI - VINERI | SĂMBĂTĂ | DUMINICĂ |
|---------------|--|---|---|
| 8,00 – 10,00 | PROGRAM ÎN LIMBA ROMÂNĂ | PROGRAM ÎN LIMBA ROMÂNĂ | PROGRAM ÎN LIMBA ROMÂNĂ |
| 10,00 – 11,00 | | BUNĂ DIMINEAȚA, TRANSILVANIA! Kinizsi Gyöngyi, Fazakas Imola | |
| 11,00 – 11,15 | JURNAL Camera Știrilor RÁDIÓÚJSÁG informații utilitare Kiss Csaba, Gáspár Sándor, Lőrinczi Sándor | PROGRAM ÎN LIMBA ROMÂNĂ | URH RÁADÁS CAFE CONCERT – emisiune-magazin Boér Károly |
| 11,15 – 12,00 | | | EMISIUNE PENTRU COPII Csepán Ida Iulia |
| 12,00 – 13,00 | | | 12,00-12,30 - VIAȚA SPIRITUALA Toth Béla 12,30-13,00 - MERIDIAN Kinizsi Gyöngyi |
| 13,00 – 14,00 | KIVÁNSÁG MUZIKA DEDICAȚII MUZICALE Székely Éva | MUZICĂ POPULARĂ TRADIȚIONALĂ SZÓL A NÓTA Kácsó Ildikó | |
| 14,00 – 14,15 | JURNAL Camera Știrilor | | |
| 14,15 – 16,00 | SCHIMBUL 2 informații utilitare și emisiune interactivă cu ascultători Csepán Iulia, Kiss Denes, Rakóczi Kinga, Fazakas Imola Luni - Vineri: CUTIA MUZICALĂ, L: Integrarea europeană , Lumea privita prin Ochii femeilor, J: Prietenul animalelor, M: Cheia Succesului, Portretele sportivilor, MI: Plante de casă și grădină, Minutele destinate umorului J: Avandpreiera concertelor, Clubul tinerelor mame, V: Periferii, Interviu pe diferite teme; Portret Muzical L-J: Concurs de cultură generală | | |
| 16,00 – 16,15 | JURNAL Camera Știrilor | Jazz Bazar Ila Gabor Spicuri din Fonoteca de Aur Szekrenyi Katalin | 14,05-15,00 ACASĂ, ÎN ARDEAL viața satului Sármási Bocskai János |
| 16,15 – 17,00 | RÁDIÓÚJSÁG Lőrinczi Sándor, Miklos Tibor, László Edit, Kiss Dénes, Boér Károly | | ORIZONT |

| | | | |
|--------------------------------|--|---|--|
| 17,00 – 18,00 | informații utilitare Boér Károly, Lőrinczi Sándor L: Comentarii politice Emisiune juridică M: Euroregiuni Societatea civilă, MI: Revista presei financiare' Armonii- Emisiune interactivă, Joi :Clipe de viață V: Folclor autentic 17,30-18,00Joi - Medicina | emisiune-magazin, selecțiuni din fonoteca de aur Gáspár Sándor, Kiss Denes, Kacsó Ildi, Lőrinczi Sándor, Kinizsi Gyöngyi -rubrici: megy a magno (trimite-mi microfonul), oameni de aur, Hét zeneműve(piesa de muzica clasică a săptămânii), gramofon | 17,00-18,00 Am ales pentru Dumneavoastră -selecții din emisiunile săptămânii trecute Boér Károly Musical Kovács Orsolya |
| PROGRAM ÎN LIMBA ROMÂNĂ | | | |

Buletine de știri

Luni –Vineri: 12,00;13,00;15,00;17,00;17,55 Jurnale 11,00;14,00;16,00

Sambata – buletine de știri: 8,00;9,00;10,00;14,00;15,00;16,00

Duminică - buletine de stiri: 10,00;11,00;12,00;13,00;14,00;15,00;16,00

Camera știrilor și reporteri : Kovács Orsolya, Rakóczi Kinga, Antal Erika, Berekmeri Katalin, Antal Erika(2), Szász Edit, Barabas Miklos

Grila în limba germană AM, sept 2011 – sept 2012:

| Ora | Luni | Marți | Miercuri | Joi | Vineri | Sâmbătă | Duminică |
|-------|--|---|--|--|---|--|--|
| 21,00 | Știri | Știri | Știri | Știri | Știri | Știri | |
| 21,15 | Deutsche Welle MAGAZIN preluare | Deutsche Welle MAGAZIN preluare | Deutsche Welle MAGAZIN preluare | Deutsche Welle MAGAZIN preluare | Deutsche Welle MAGAZIN preluare | Deutsche Welle MAGAZIN | |
| 21,25 | Rubrica Sanatatea noastra | Rubrica Specificul artei transilvanene | Rubrica Descoperiti Transilvania | Rubrica Cetati transilvanene | Retrospectiva politica a saptamanii | | 10,35 Rubrica religioasă Imola Macavei |
| 21,30 | Rubrica Culturală Gabriela Mezei | Rubrica Politica Noi in Uniunea Europeana (lunar) Alois Kommer | Rubrica Socială Imola Macavei | Rubrica Economica Gabriela Mezei | Rubrica Tineret/ Educație Gabriela Mezei/Alois Kommer/Imola Macavei | Emisiune muzicala Gabriela Mezei/Alois Kommer/Imola Macavei | 10,45 Rubrica pentru copii Gabriela Mezei |
| 21,40 | Correspondența din Sibiu | Correspondența din Sibiu | Correspondența din Sibiu | Correspondența din Sibiu | Correspondența din Sibiu | | |
| 21,45 | Știri culturale Gabriela Mezei | | | Revista presei HZ | Știri culturale Imola Macavei | | |